

Acest plan anuleaza si inlocuieste planul nr. PT.02.03.06.AR.05.007 elaborat la data 01.2013.
 This layout plan canceled and replaced layout plan no. PT.02.03.06.AR.05.007 prepared on 01.2013.

CLASA DE IMPORTANTA A CONSTRUCTIEI: II (cf. P100/2006)
 CATEGORIA DE IMPORTANTA: B (cf. HG 766/1997)
 GRAD DE REZISTENTA LA FOC: II (cf. P118/1999)

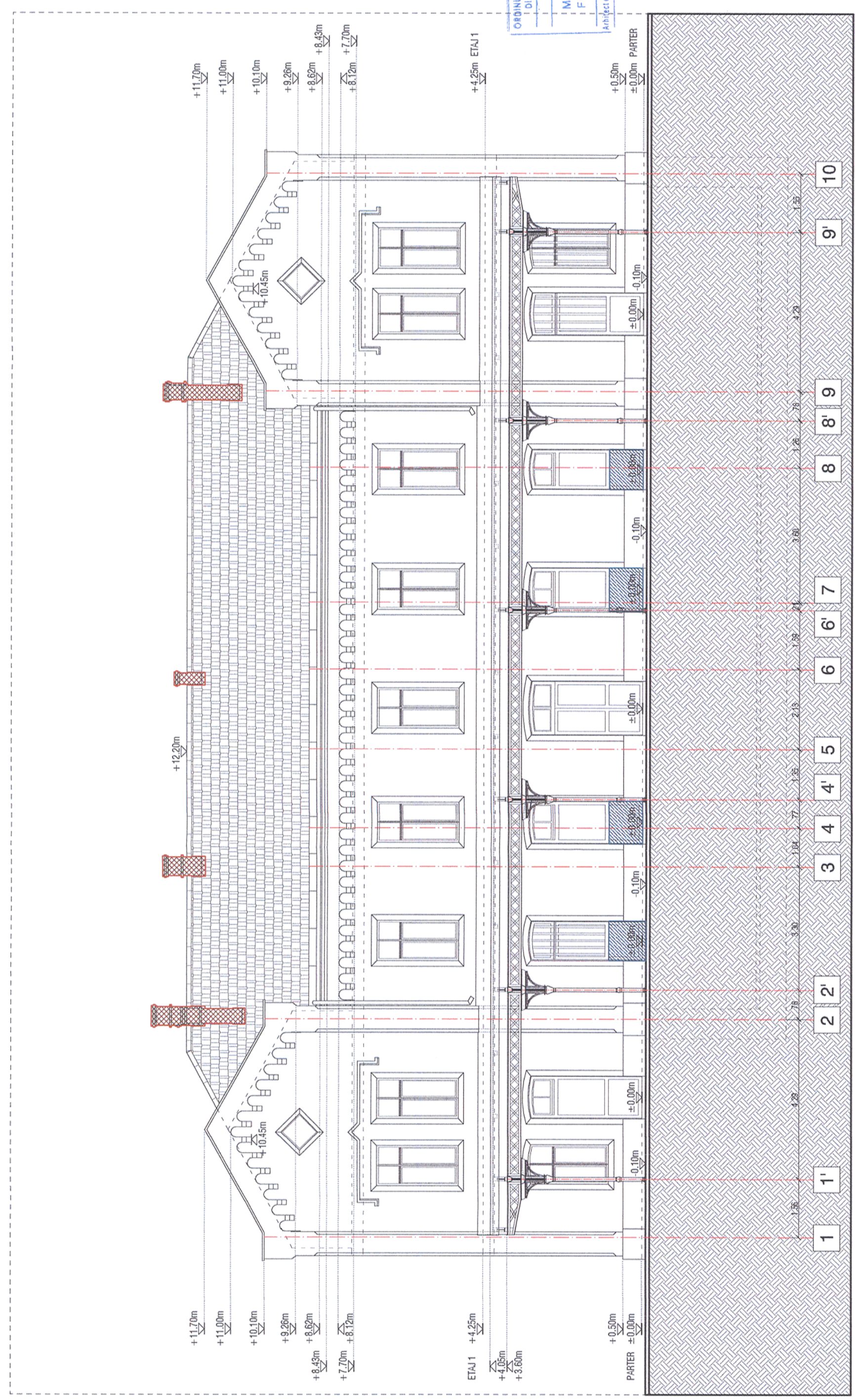

Verificator / Expert
 Checker / Expert

Cerința
 Requirement

Semnatura
 Signature

Referat / Expertiza
 Report / Expertise



MINISTERUL
 TRANSPORTURILOR

BENEFICIAR / BENEFICIARY :



COMPANIA NAȚIONALĂ DE CĂI FERATE "CFR" SA



PROIECTANT / DESIGNER:



| | | | | | | |
|----------------------|------------------------------|---------------|--------------|---------|------------------------|--|
| Aprobat Approved | Șef de echipă Team leader | C. Teodorescu | Data Date | 01.2013 | Semnatura Signature | |
| Verificat Checked | Expert Cheie Key Expert | B. Gössler | 01.2013 | | | |



| | | | | |
|--------------------------------|---------------------------------------------|-------------|---------|--|
| Subcontractant / Subcontractor | | | | |
| Aprobat Approved | Adjunct Șef de echipă Deputy Team leader | A. M. Baicu | 01.2013 | |
| Verificat Checked | Arhitect Architect | M. Fotache | 01.2013 | |
| Proiectat Designed | Arhitect Architect | L. G. Baicu | 01.2013 | |

"Reabilitarea liniei c.f. Frontieră - Curtici - Simeria, parte componentă a coridorului IV Pan-European pentru circulația trenurilor cu viteză maximă de 160 km/h"
 Tronsonul 2 - A: KM 614 - CAP Y BĂRZAVA
 "Rehabilitation of the Railway Line Border - Curtici - Simeria, component Part of the IV Pan-European Corridor for the Trains Circulation with maximum speed of 160 km/h"
 Section 2 - A: KM 614 - CAP Y BĂRZAVA

Project 9i
 35311.1
 Faza / Phase:
 PTh+CS / TD+TS

Denumire desen / Drawing name:
 Stația Radna - Clădire călători - Fațadă Sud-Est situația existentă
 Radna Station - Station Building - South-East Facade - Survey

| | | | |
|------------------------|---------------------------------|---------------------------------------------------|-------------------|
| Scara / Scale 1:100 | Revizia / Revision 1/05.2013 | Cod desen / Drawing Code PT.2A.03.06.AR.05.007 | Nr. / No 07/22 |
|------------------------|---------------------------------|---------------------------------------------------|-------------------|